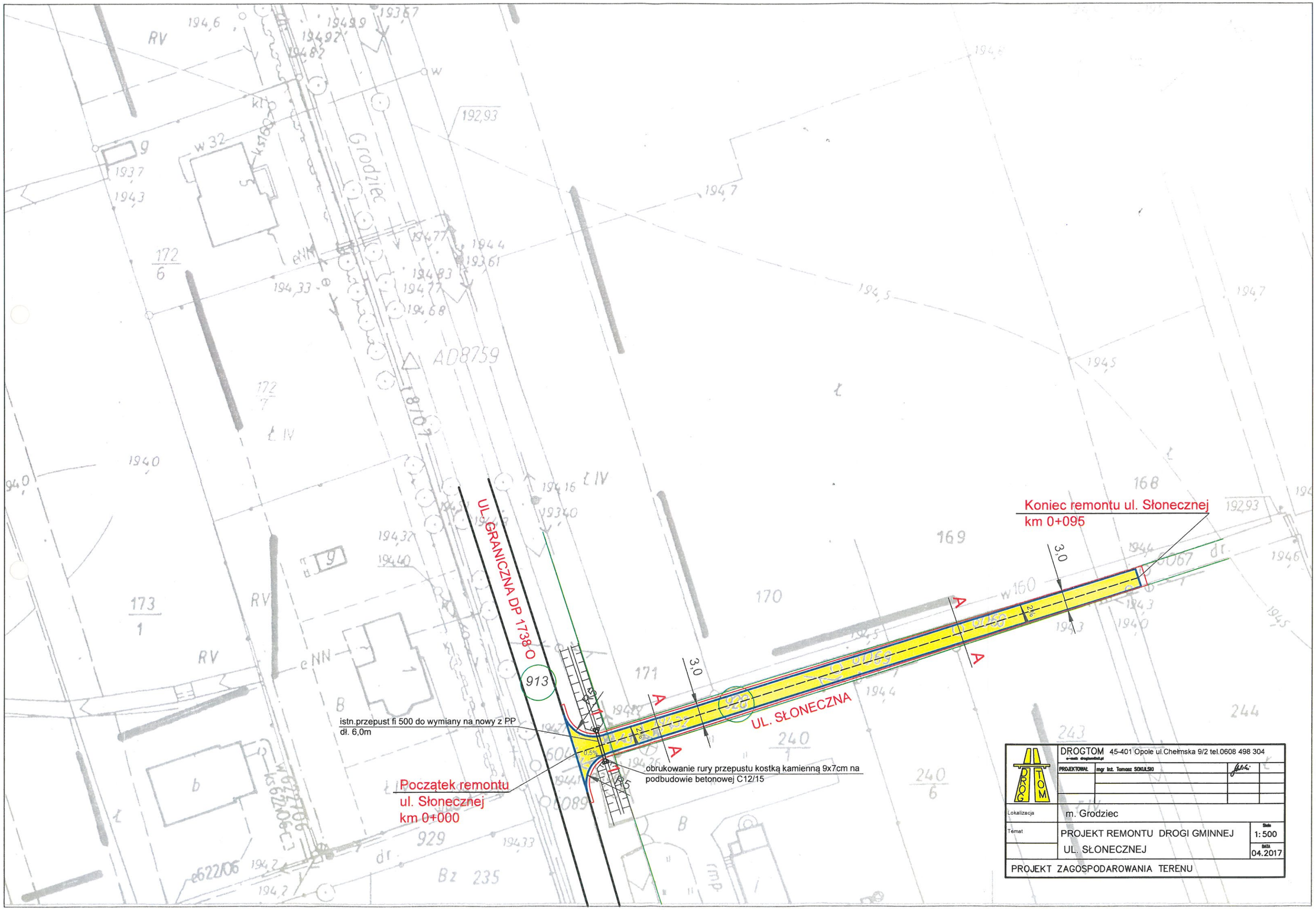

Koniec remontu ul. Słonecznej
km 0+095
UL. GRANICZNA DP 1738 O
UL. SŁONECZNA
Początek remontu
ul. Słonecznej
km 0+000
istn.przepust fi 500 do wymiany na nowy z PP
dł. 6,0m
obrukowanie rury przepustu kostką kamienną 9x7cm na
podbudowie betonowej C12/15
3,0
913
A
Grodziec
AD8759
DROGTOM 45-401 Opole ul.Chełmska 9/2 tel.0608 498 304
PROJEKTOWAŁ: mgr inż. Tomasz SOKULSKI
Lokalizacja
m. Grodziec
Temat
PROJEKT REMONTU DROGI GMINNEJ
UL. SŁONECZNEJ
Skala
1:500
DATA
04.2017
PROJEKT ZAGOSPODAROWANIA TERENU