

UCHWAŁA Nr III / 29 / 02

RADY MIEJSKIEJ W OZIMKU

z dnia 30 grudnia 2002 r.

w sprawie przystąpienia do sporządzenia planów zagospodarowania przestrzennego.

Na podstawie art. 18 ust.2 pkt.5 ustawy z dnia 8 marca 1990 r. o samorządzie gminnym / Dz. U. z 2001 r. Nr 142, poz. 1591, 2002 r. Nr 23, poz. 220, Nr 153, poz. 1271 / oraz art.11 ust.1, art.12 i art.13 ust.1 pkt 1 ustawy z dnia 7 lipca 1994 r. o zagospodarowaniu przestrzennym / Dz. U. z 1999 r. Nr 15, poz.139, Nr 41, poz. 412, Nr 111, poz. 1279, z 2000 r. Nr 12, poz. 136, Nr 109, poz. 1159, Nr 120, poz. 1268, z 2001 r. Nr 5, poz. 42, Nr 14, poz. 124, Nr 100, poz. 1085, Nr 115, poz. 1229, Nr 154, poz. 1804, z 2002 r. Nr 25, poz.253, Nr 113, poz. 984 / Rada Miejska w Ozimku u c h w a ł a, co następuje :

§ 1

1. Przystępuje się do sporządzenia planów zagospodarowania przestrzennego Gminy Ozimek ,obejmujących obrębby wsi : Dylaki, Biestrzynnik, Krasiejów, Krzyżowa Dolina, Grodziec, Mnichus, Chobie, Schodnia Stara / w części / oraz Antoniów / część północna od ul. Dylakowskiej /.
2. Obszar opracowania obejmuje tereny zaznaczone na mapach, stanowiących załączniki od 1 do 8 do niniejszej uchwały.

§ 2

1. Przedmiotem planów zagospodarowania przestrzennego obszarów, o którym mowa w § 1 jest ich przeznaczenie na cele zabudowy mieszkaniowej, usługowej, rzemieślniczej, handlowej, zabudowy przemysłowej, potrzeb kultury, oświaty, sportu i rekreacji a także niezbędnej infrastruktury technicznej i komunalnej.
2. Opracowane plany winny określać:
 - 1/ przeznaczenie terenów oraz linie rozgraniczające tereny o różnych funkcjach lub zasadach zagospodarowania,
 - 2/ linie rozgraniczające ulice, place oraz drogi publiczne wraz z urządzeniami pomocniczymi, a także tereny niezbędne do wytyczenia ścieżek rowerowych,
 - 3/ tereny przeznaczone do realizacji celów publicznych oraz linie rozgraniczające te tereny,
 - 4/ granice i zasady zagospodarowania terenów lub obiektów podlegających ochronie,
 - 5/ zasady obsługi w zakresie infrastruktury technicznej oraz linie rozgraniczające tereny tej infrastruktury,
 - 6/ lokalne warunki i zasady kształtowania zabudowy oraz zagospodarowania terenu, w tym również linie zabudowy i gabaryty obiektów, a także maksymalne lub minimalne wskaźniki intensywności zabudowy,
 - 7/ zasady i warunki podziału terenów na działki budowlane,
 - 8/ szczególne warunki zagospodarowania terenów, w tym zakazy zabudowy, wynikające z potrzeb ochrony zdrowia ludzi, prawidłowego zagospodarowania zasobów przyrody oraz ochrony gruntów rolnych i leśnych,
 - 9/ tereny, na których przewiduje się stosowanie systemów indywidualnych lub grupowych oczyszczania ścieków bądź zbiorników bezodpływowych,

- 10/ tymczasowe sposoby zagospodarowania, urządzenia oraz użytkowania terenu,
- 11/ granice i sposoby zagospodarowania terenów lub obiektów podlegających ochronie, ustalonych na podstawie odrębnych przepisów, w tym terenów górniczych a także narażonych na niebezpieczeństwo powodzi oraz osunięcia się mas ziemnych.

W opracowanych planach należy ustalić granice obszarów: zorganizowanej działalności inwestycyjnej / przemysłowej /, zabudowy mieszkaniowej, usługowej, lotniskowej oraz określić kierunki restauracji terenów zdegradowanych i istniejącej zabudowy i infrastruktury technicznej.

§ 3

Realizacja uchwały następować będzie etapami, w miarę potrzeb i w zależności od przewidzianych na jej realizację środków w budżetach gminy.

§ 4

Wykonanie uchwały powierza się Burmistrzowi.

§ 5

1. Uchwała wchodzi w życie z dniem jej podjęcia.
2. Uchwała podlega ogłoszeniu na tablicy ogłoszeń w Urzędzie Gminy i Miasta Ozimek oraz opublikowaniu w miejscowej prasie.

PRZEWODNICZĄCY
RADY MIEJSKIEJ

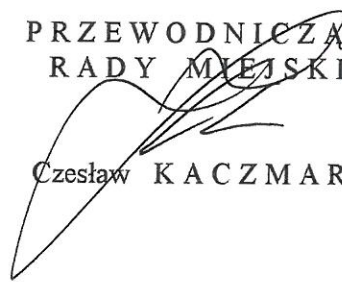

Czesław KACZMAREK

ZALĄCZNIK NR. 1 DO UCHWAŁY
NR III/29/02
RADY MIEJSKIEJ W OZIMKU
z dnia 30 grudnia 2002 r.

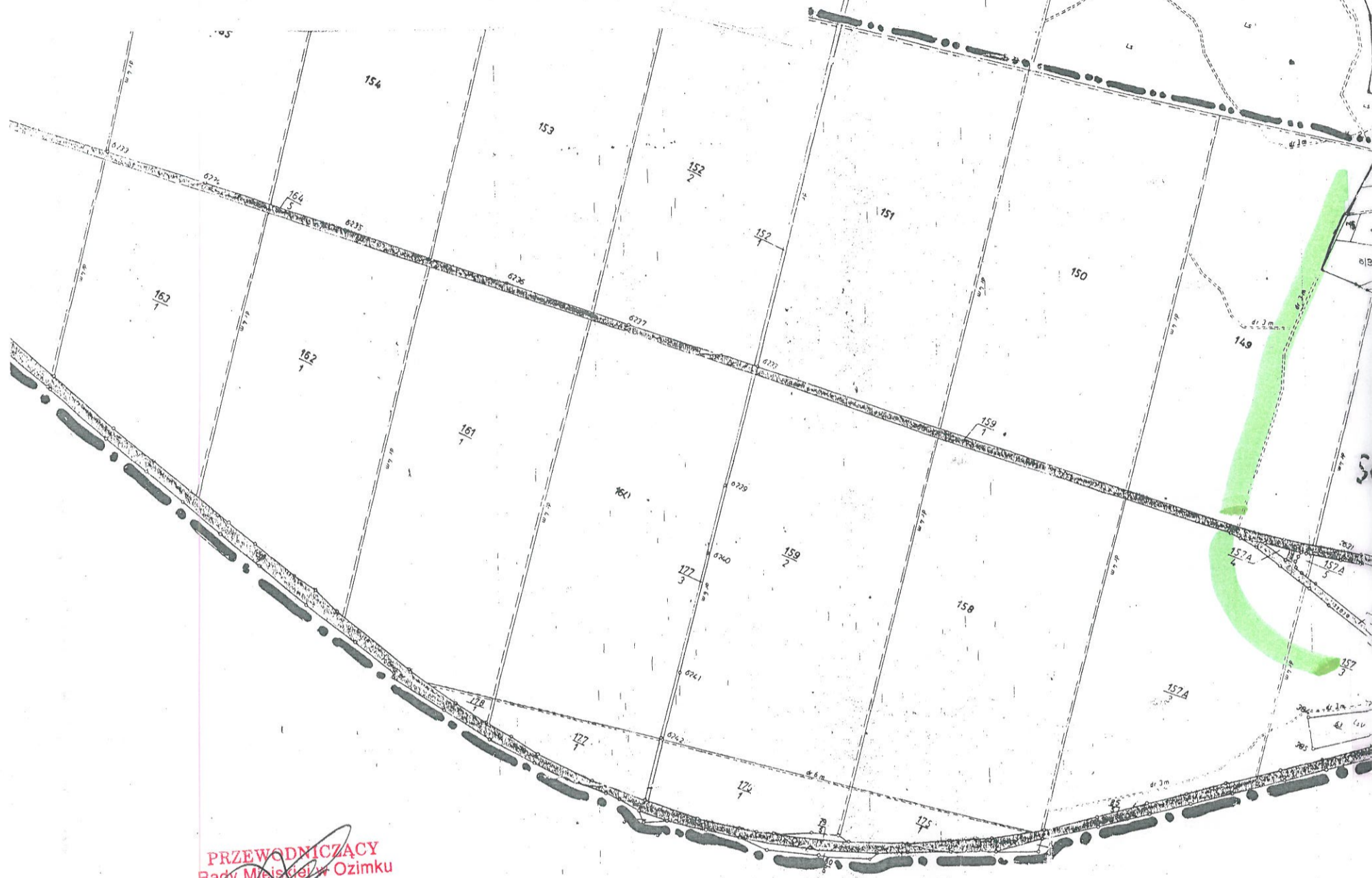

PRZEWODNICZĄCY
Rady Miejskiej w Ozimku
Czesław Kaczmarek

gmina Chrzastowice

wieś Daniec

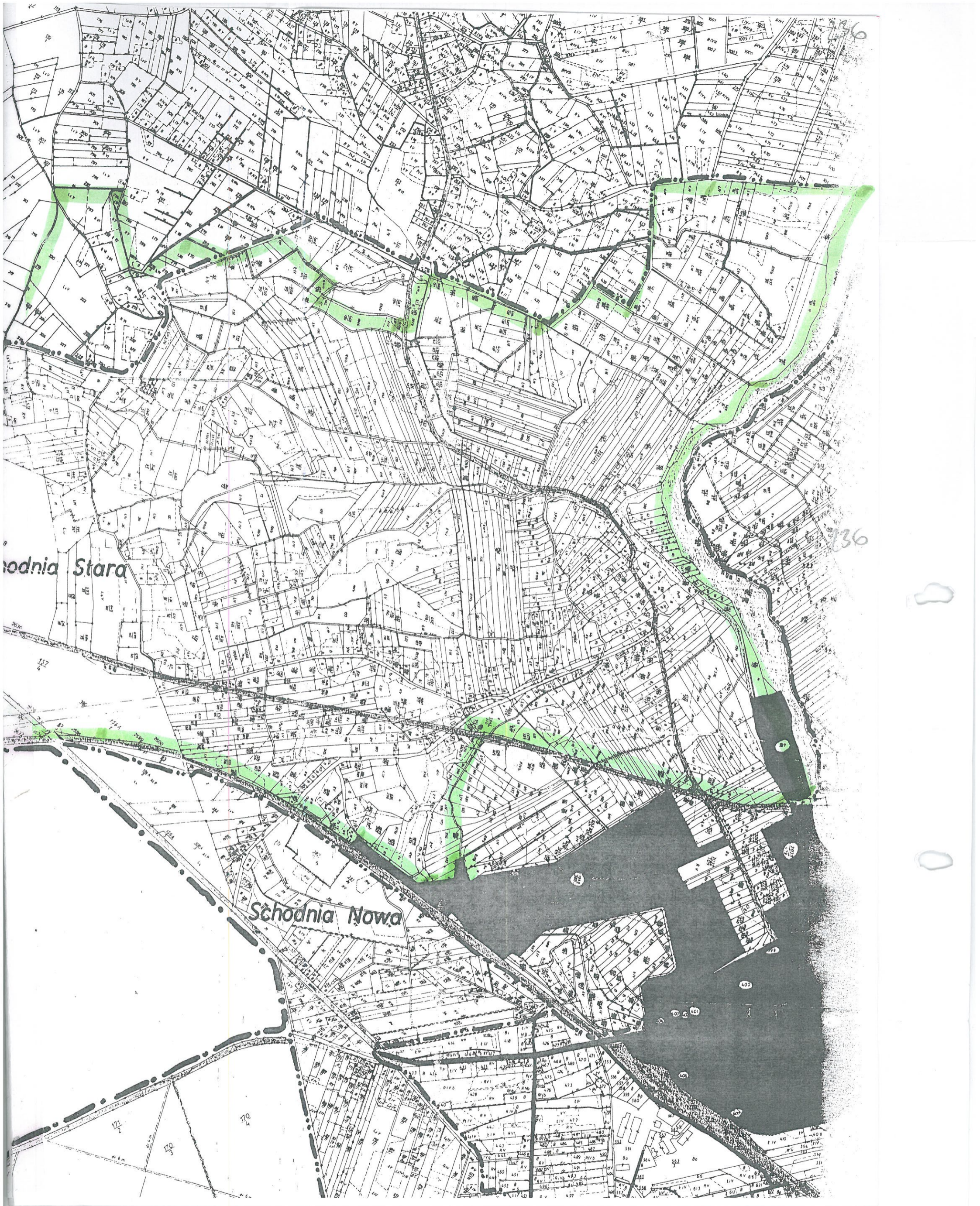

Schodnia Stara

Schodnia Nowa

36

36

122

120

120

400

401

402

403

404

405

406

407

408

409

410

411

412

413

414

ZALĄCZNIK NR. 2... DO UCHWAŁY
NR III/29/02
RADY MIEJSKIEJ W OZIMKU
z dnia 30 grudnia 2002 r.

PRZEWODNICZĄCY
Rady Miejskiej w Ozimku

Czesław Kaczmarek

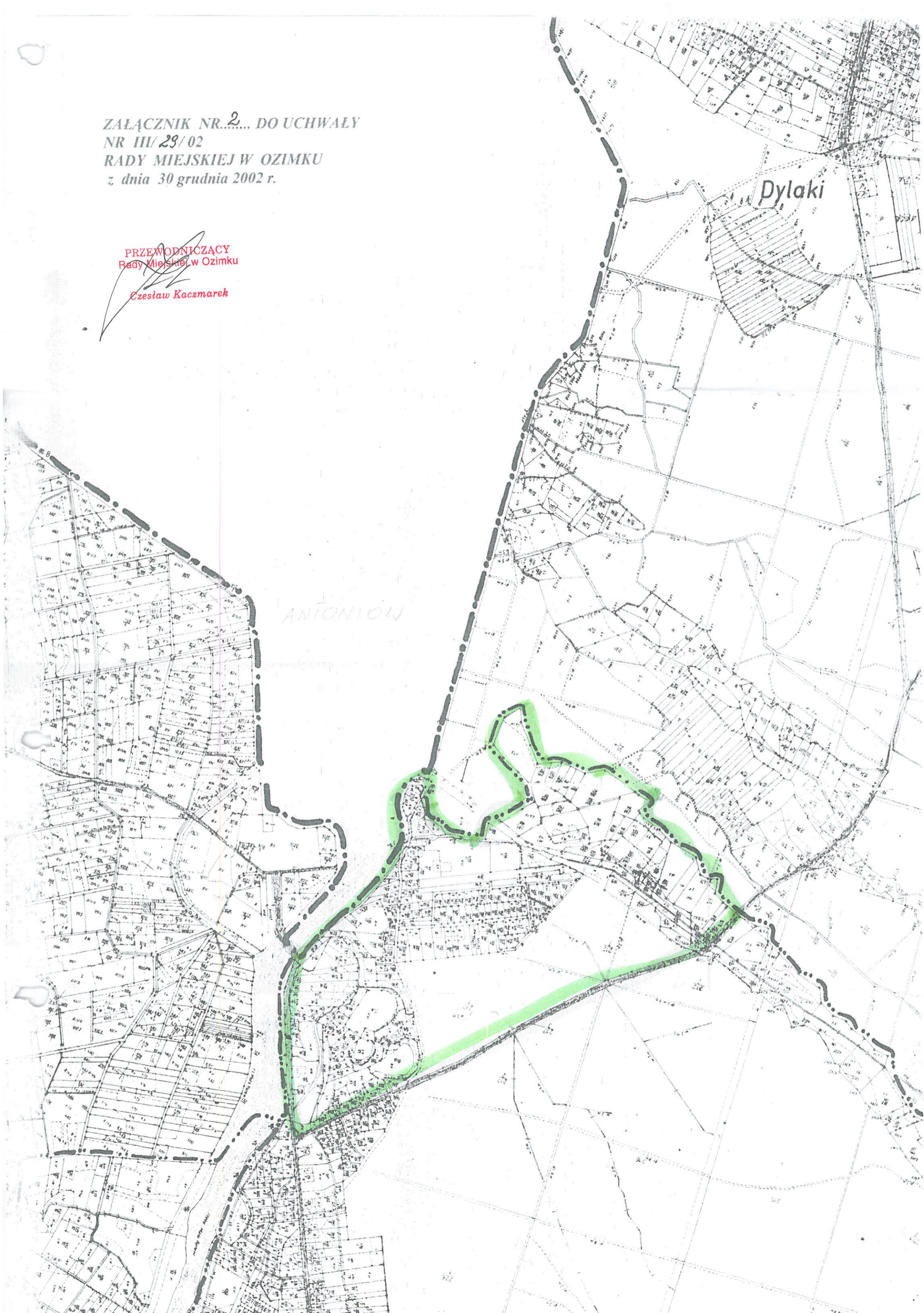

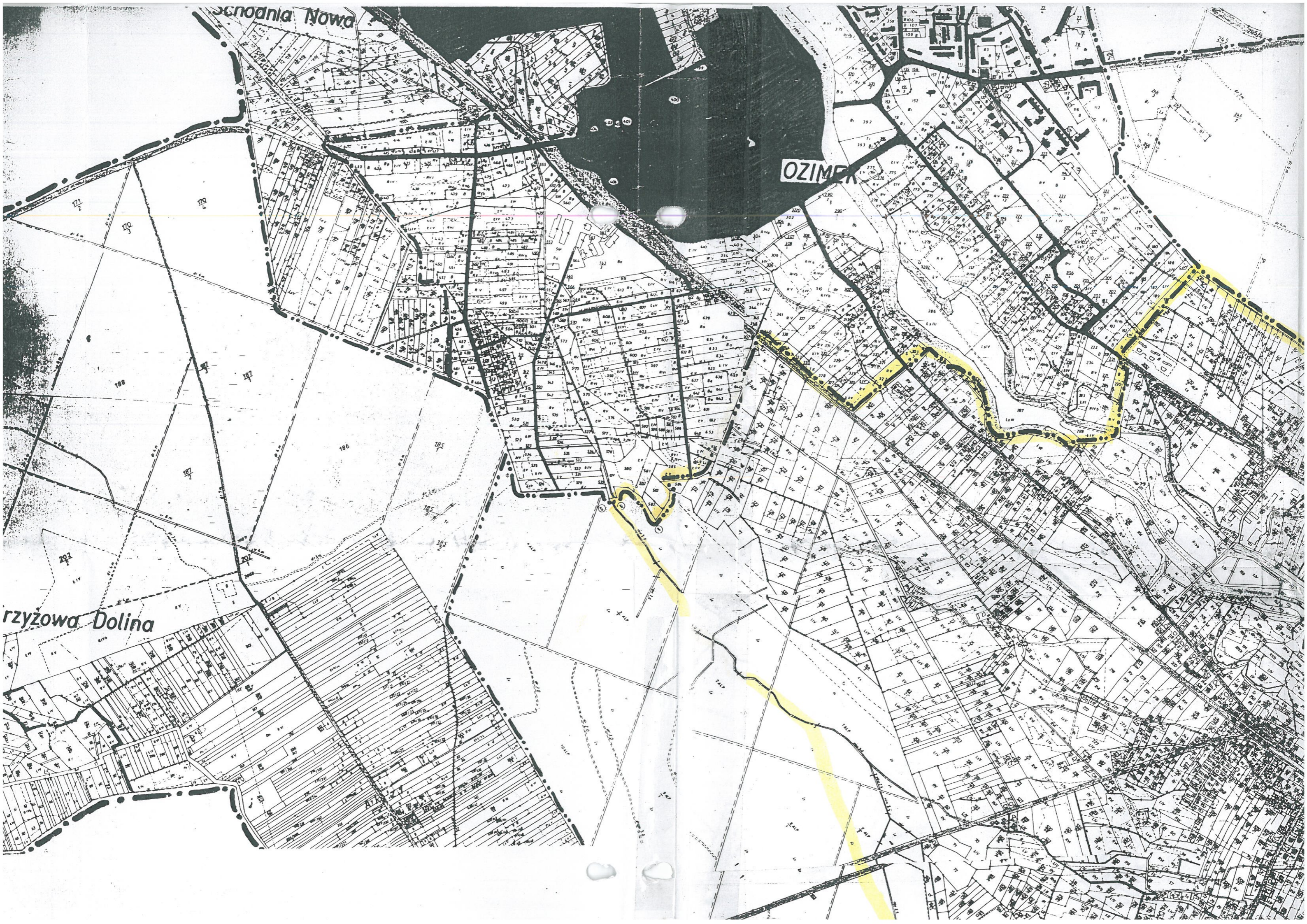

Szczołnia Nowa

OZIMEK

Rzyżowa Dolina

172

173

188

187

186

185

185

185

192

192

191

191

191

191

191

191

191

191

191

191

191

191

191

191

191

191

191

191

191

191

191

191

191

191

191

191

191

ZALĄCZNIK NR... DO UCHWAŁY
NR III/29/02
RADY MIEJSKIEJ W OZIMKU
z dnia 30 grudnia 2002 r.

PRZEWODNICZĄCY
Rady Miejskiej w Ozimku

Czesław Kaczmarek

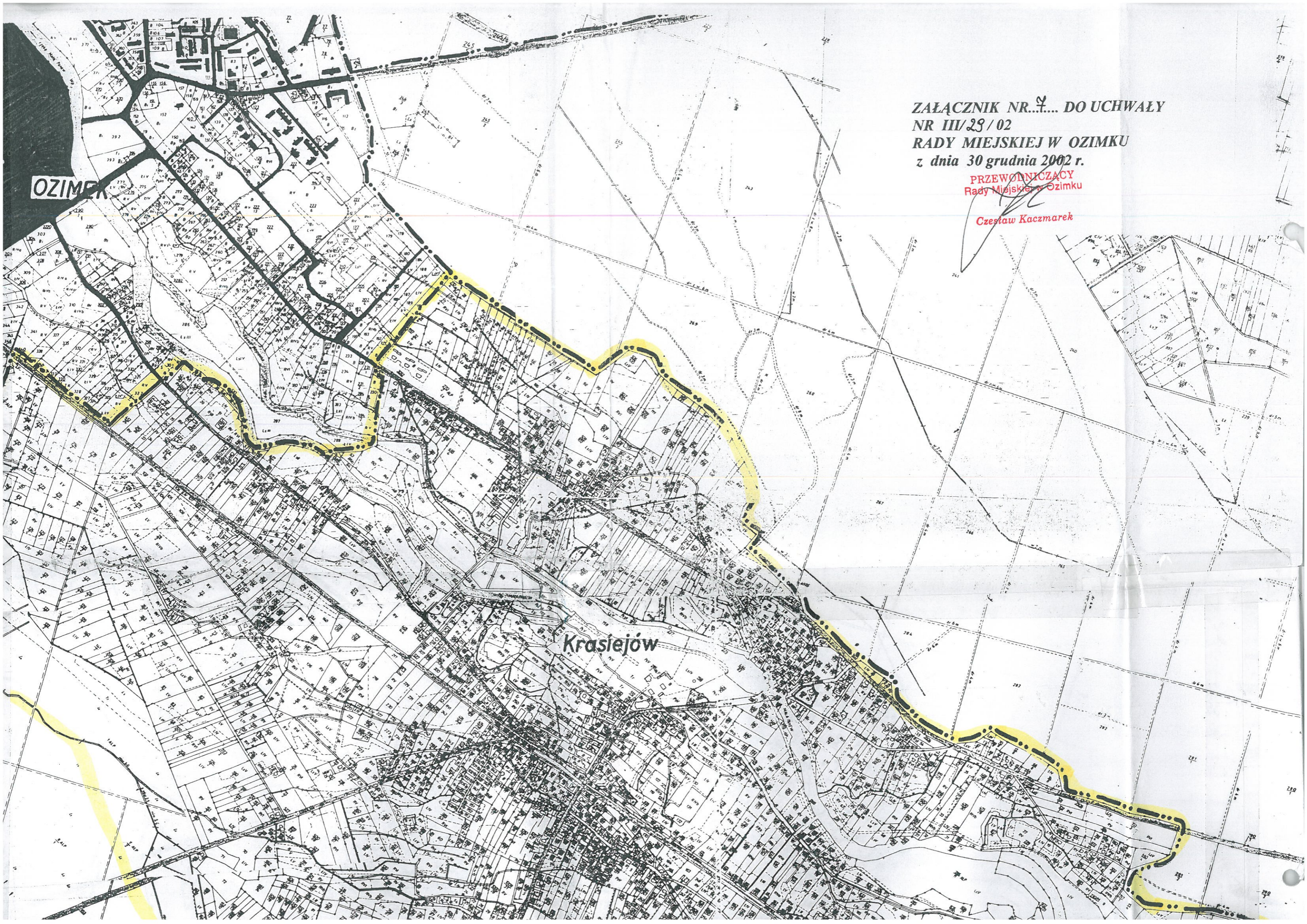

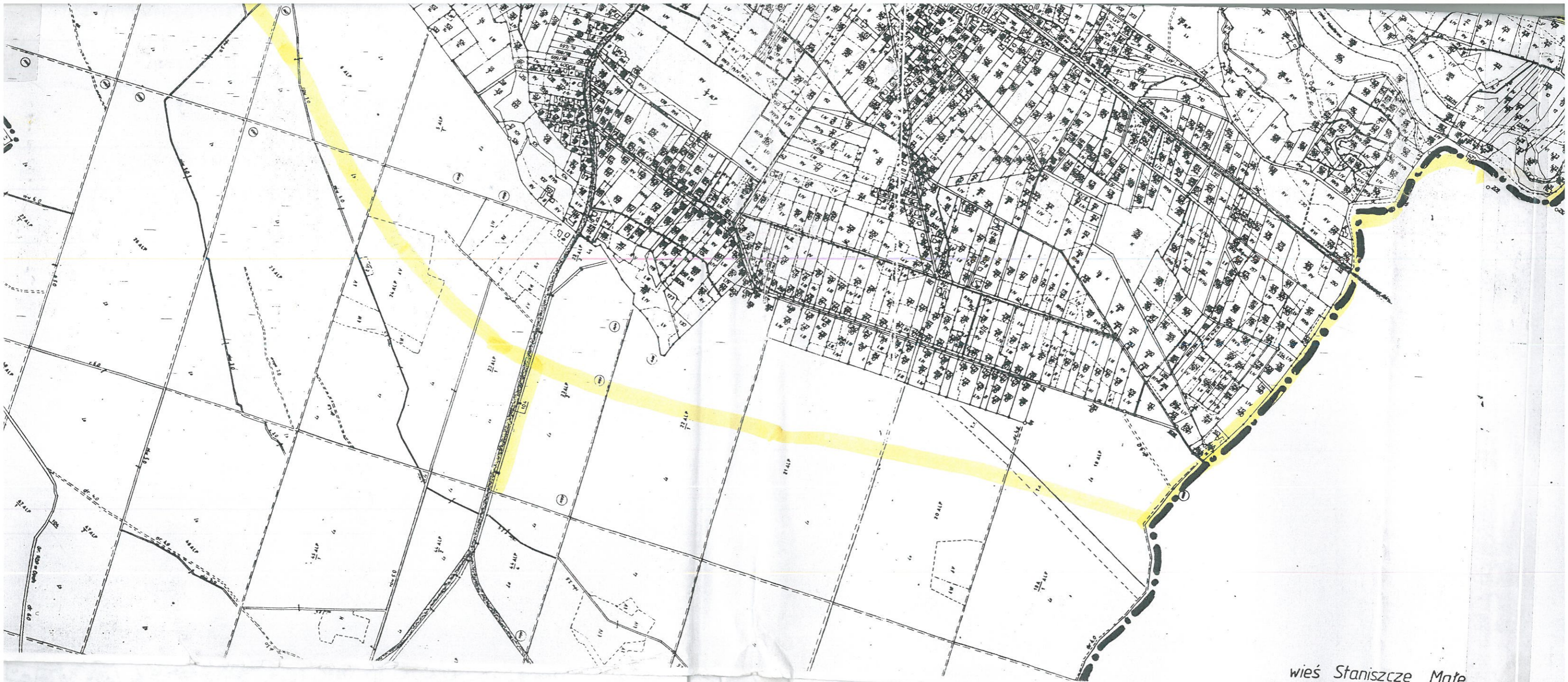

wieś Staniszcze Mate

CHYBA
KRAJOWY
KADASTR
LUB
KRAJOWY
KADASTR
LUB
KRAJOWY
KADASTR



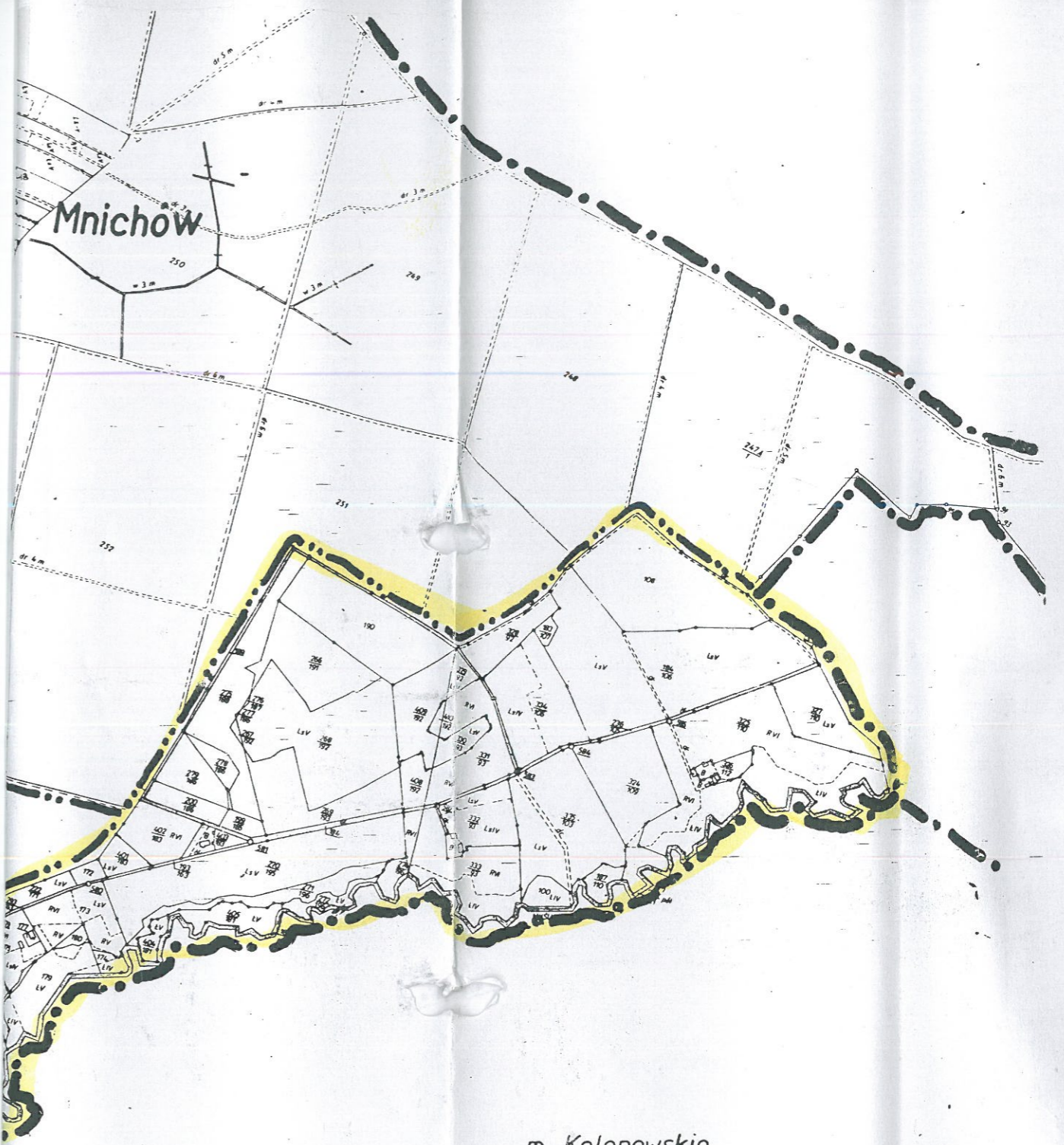

Mnichów

m. Kolonowskie

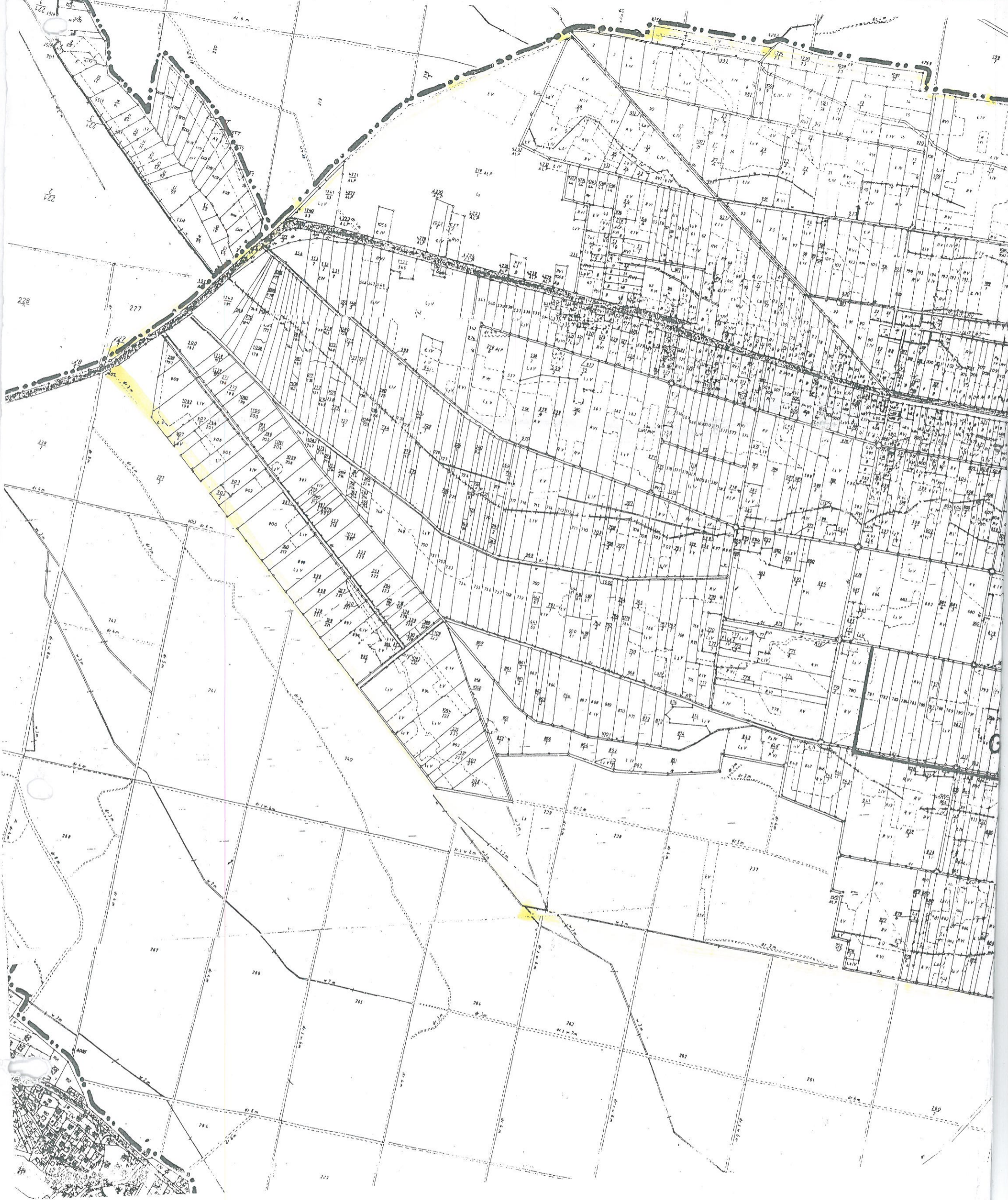



rodziec

ZALĄCZNIK NR. 3 DO U
NR III/29/02
RADY MIEJSKIEJ W OZI
z dnia 30 grudnia 2002 r.
PRZEWODNICZĄCY
Rady Miejskiej w Ozimku

Czesław Kaczmarek

Mnichów

ZALĄCZNIK NR. 4 DO UCHWAŁY
NR III/23/02
RADY MIEJSKIEJ W OZIMKU
z dnia 30 grudnia 2002 r.

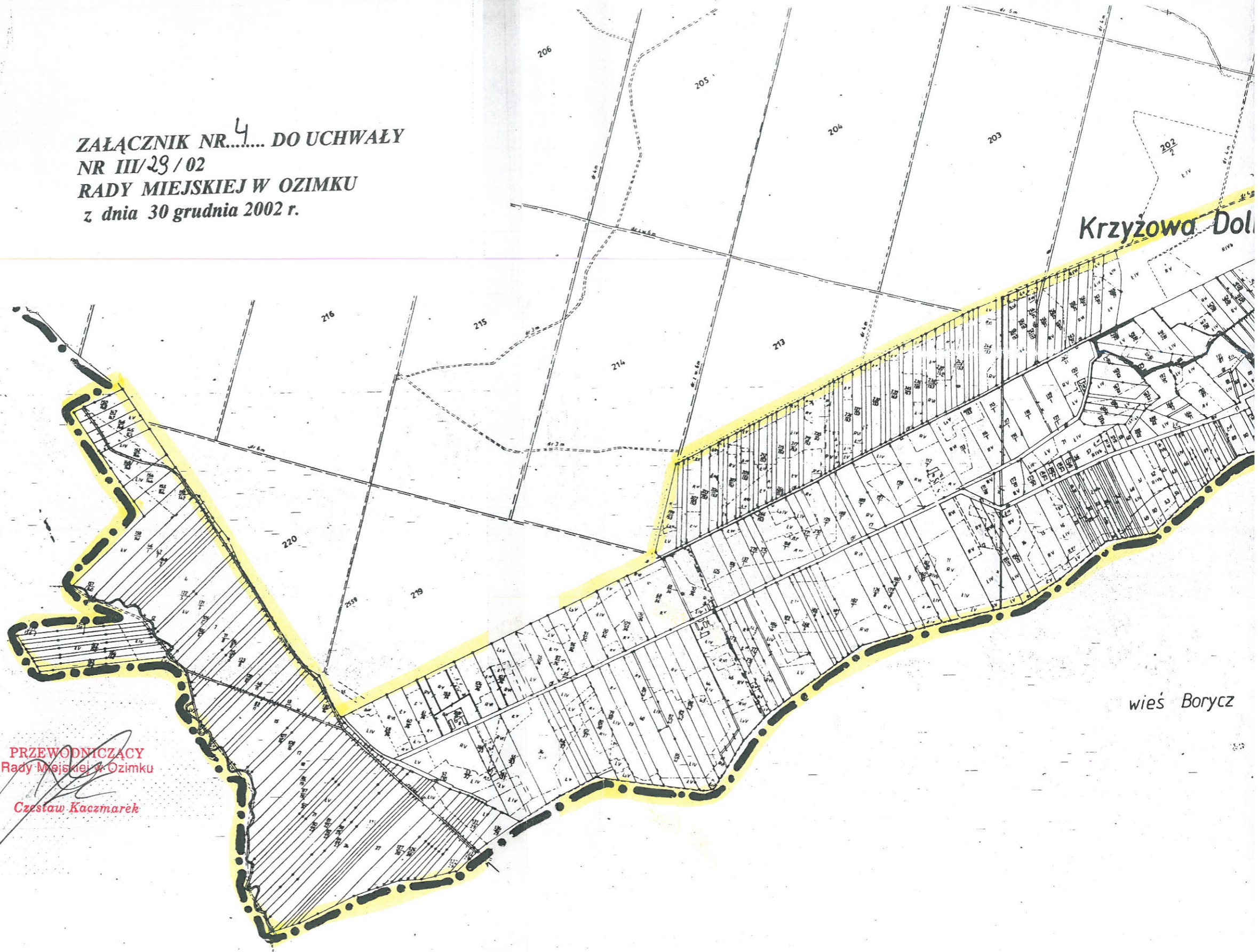

Krzyżowa Dolna

wieś Borycz

PRZEWODNICZĄCY
Rady Miejskiej w Ozimku
Czesław Kaczmarek

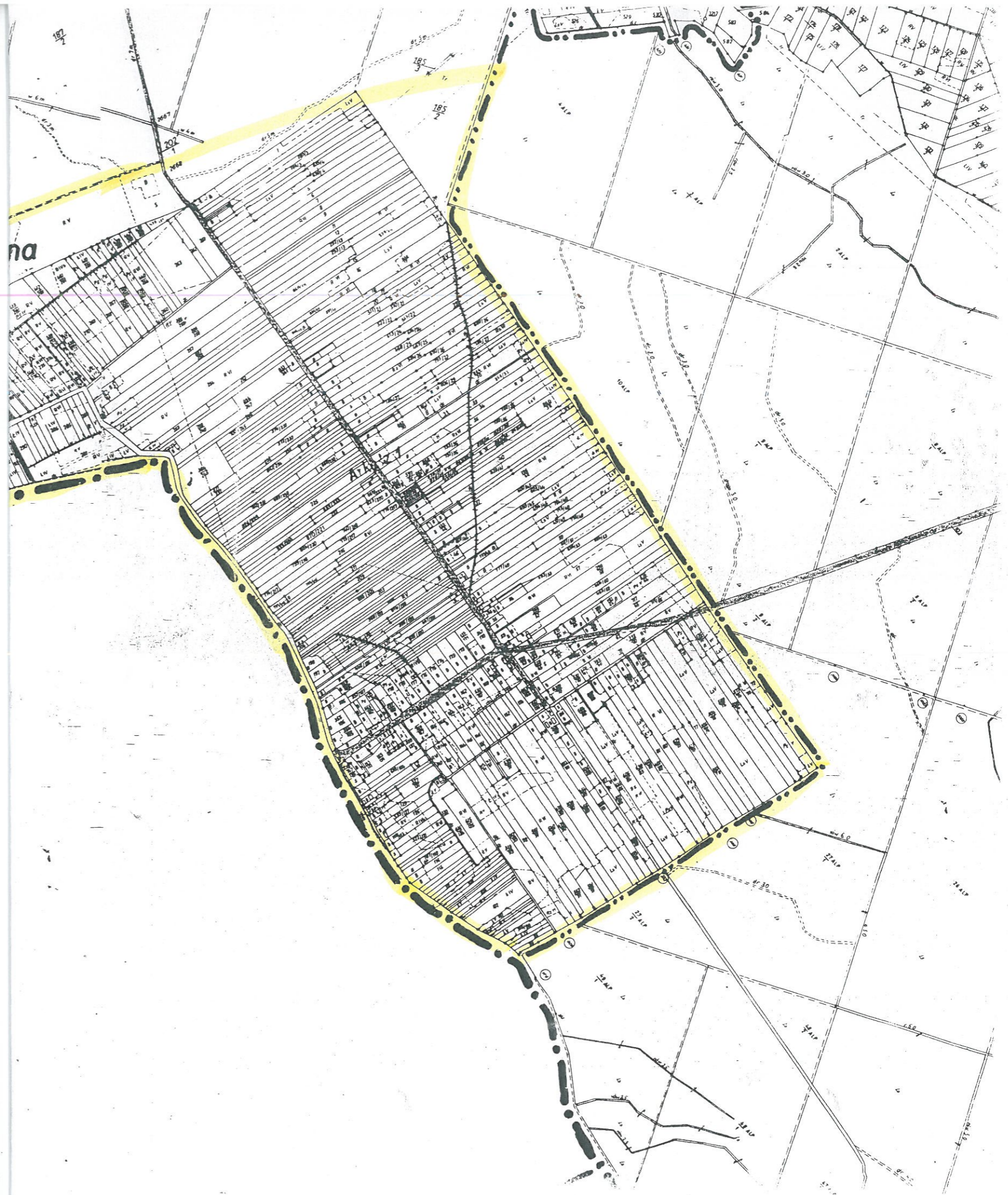

ZALĄCZNIK NR.5.... DO UCHWAŁY
NR III/29/02
RADY MIEJSKIEJ W OZIMKU
z dnia 30 grudnia 2002 r.

PRZEWODNICZĄCY
Rady Miejskiej w Ozimku

Czesław Kaczmarek



ZALĄCZNIK
NR III/29/
RADY MIE
z dnia 30 g

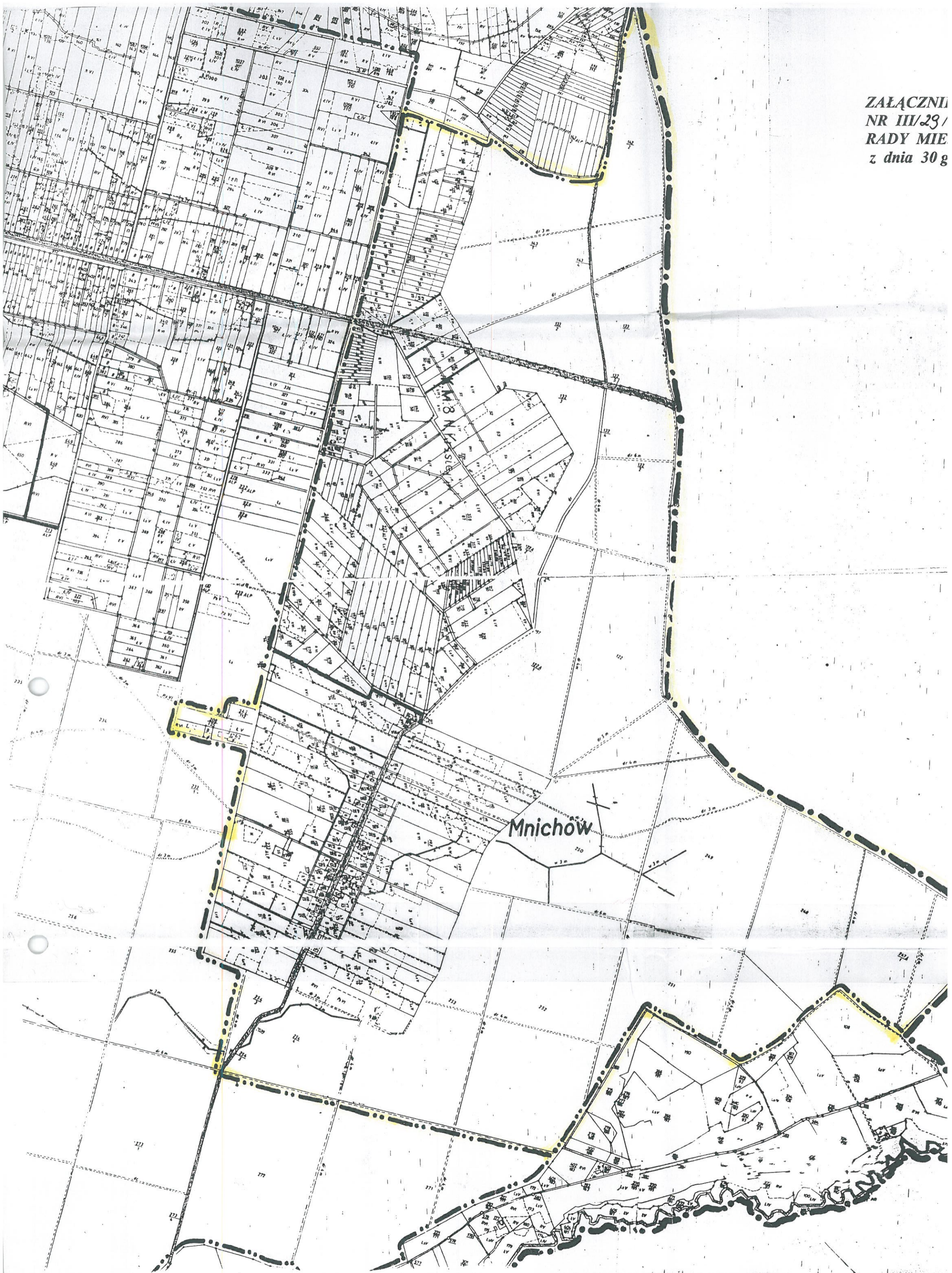

NR. 6... DO UCHWAŁY

KIEJ W OZIMKU
dnia 2002 r.

PRZEWODNICZĄCY
Rady Miejskiej w Ozimku

Czesław Kaczmarek

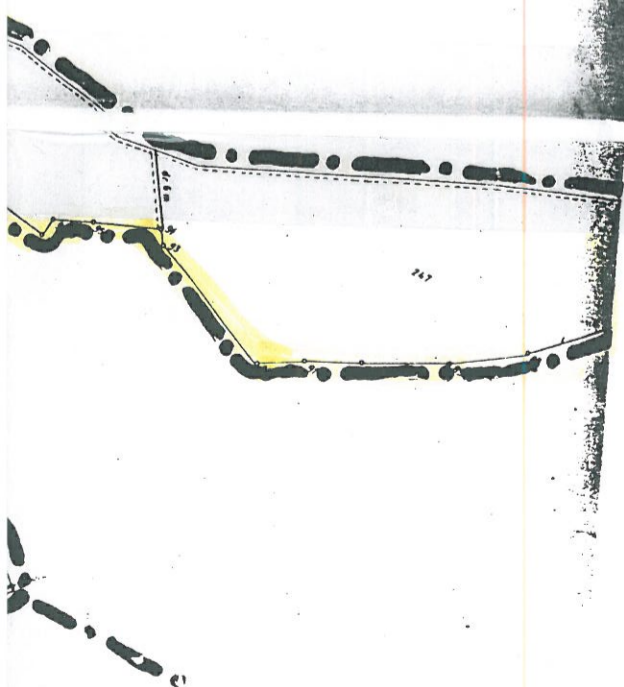

wieś Rzędów

K.M. 2 B.

Ark. 2

Dylaki

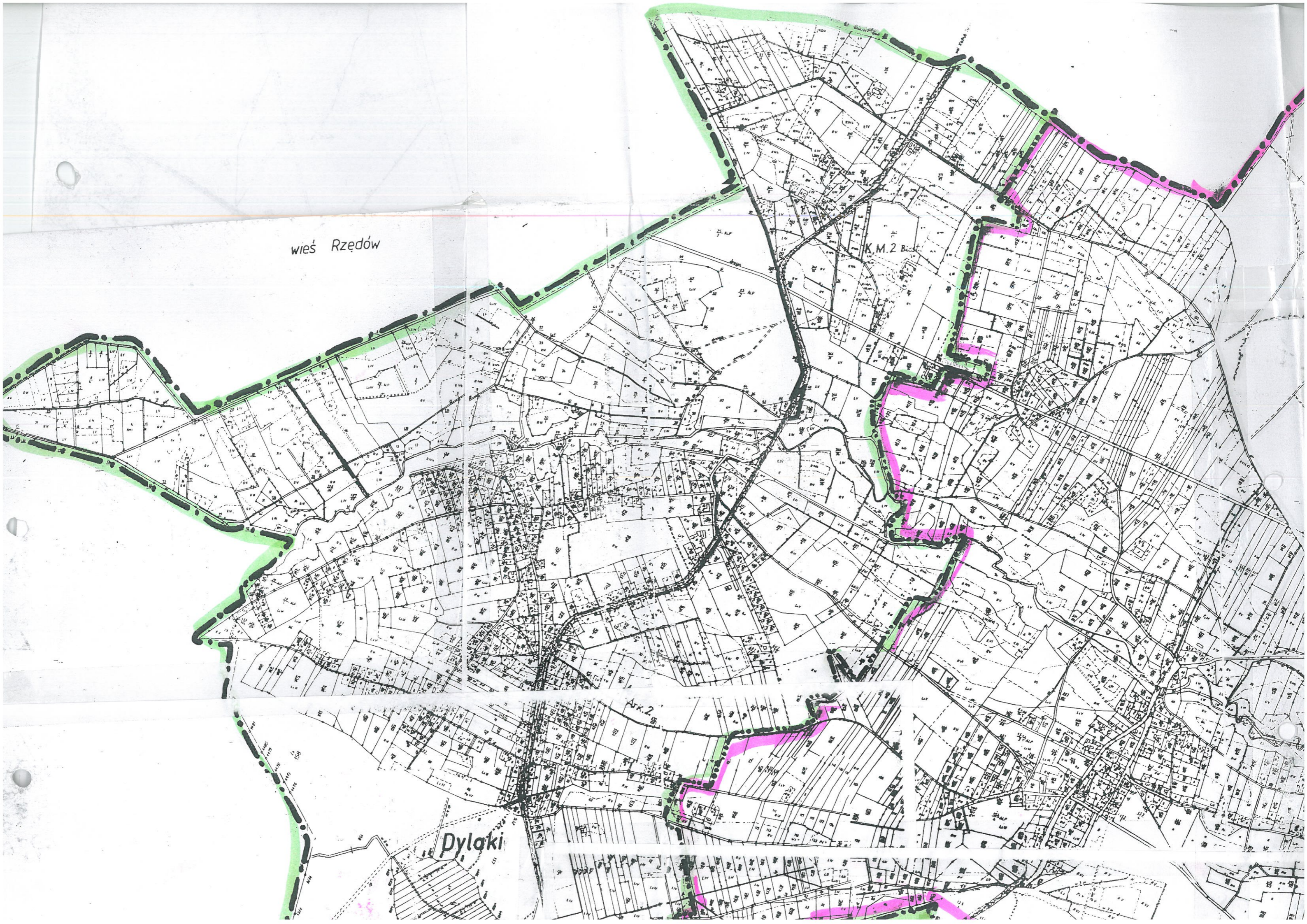



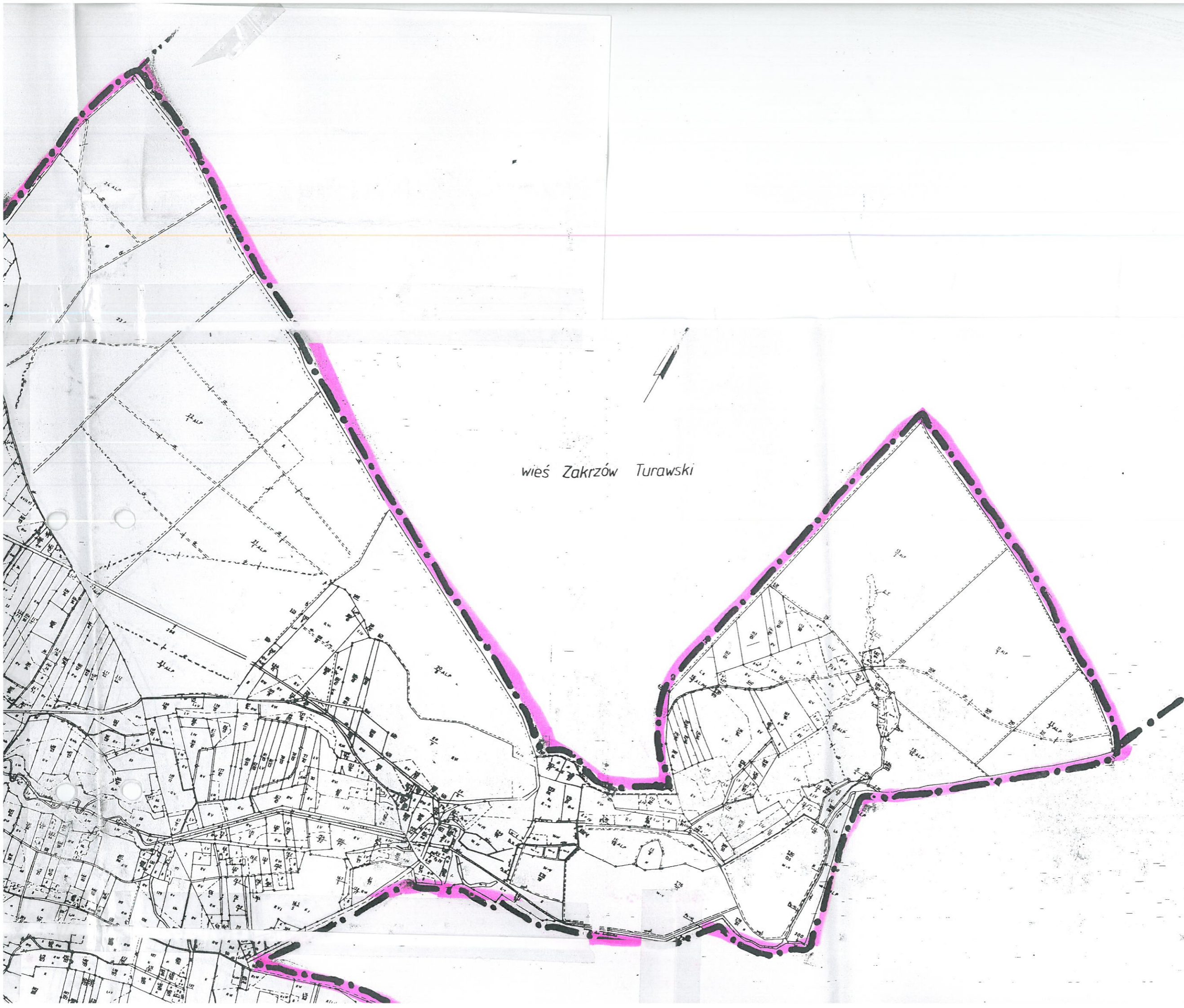

wieś Zakrzów Turawski

Biestrzynnik

ZAŁĄCZNIK NR...*8*... DO UCHWAŁY
NR III/23/02
RADY MIEJSKIEJ W OZIMKU
z dnia 30 grudnia 2002 r.

PRZEWODNICZĄCY
Rady Miejskiej w Ozimku

Czesław Kaczmarek

