

UCHWAŁA Nr XXXIV/217/01
RADY MIEJSKIEJ W OZIMKU

z dnia 23 kwietnia 2001 r.

w sprawie przystąpienia do opracowania zmian w planie zagospodarowania przestrzennego Gminy Ozimek.

Na podstawie art. 18 ust. 2 pkt 15 ustawy z dnia 8 marca 1990 r. o samorządzie gminnym / Dz. U.z 1996 r. Nr 13 poz. 74, Nr 58 poz.262, Nr 106 poz.496, Nr 132 poz.622 , z 1997 r. Nr 9 poz. 43, Nr 106 poz. 679, Nr 108 poz. 686, Nr 113 poz. 734, Nr 123 poz. 775, z 1998 r. Nr 155 poz.1014, Nr 162 poz.1126, z 2000 r. Nr 26 poz.306 / oraz art. 11 ust. 1, art. 12 ust. 1 i 2 ustawy z dnia 7 lipca 1994 r. o zagospodarowaniu przestrzennym /Dz. U.z 1999 r. Nr 15 poz. 139, Nr 41 poz. 412 i Nr 111 poz. 1279, z 2000 r. Nr 12 poz. 136, z 2001 r. Nr 14 poz.124 / Rada Miejska w Ozimku u c h w a ł a, co następuje:

§ 1

1. Na wniosek i na koszt właścicieli niżej wymienionych działek przystępuje się do opracowania zmiany planu zagospodarowania przestrzennego Gminy Ozimek, zatwierdzonego uchwałą Nr XX / 70 / 82 Rady Narodowej Miasta i Gminy Ozimek z dnia 24 września 1982 r., zmienionym uchwałą Nr XLI / 354 / 98 Rady Miejskiej w Ozimku z dnia 15 czerwca 1998 r., obejmującego położone:
 - a/ we wsi Stara Schodnia działkę 2077/152 km 2 stanowiącej rolę klasy V i VI o powierzchni 0,1643 ha ,
 - b/ we wsi Grodziec działki Nr 264/1, 265/2, 265/5, 264/3 km 1 o powierzchni 0,5000 ha , stanowiących łąkę IV klasy oraz grunty orne klasy VI..
2. Przedmiotem zmian w planie zagospodarowania przestrzennego Gminy Ozimek jest przeznaczenie terenu działek wymienionych w § 1 ust 1 pod budownictwo jednorodzinne / lit.a/ oraz na działalność usługowo – handlową / lit. b /.
3. Granice obszaru objętego zmianami planu zaznaczone zostały na mapach stanowiących załączniki Nr 1 i 2 do niniejszej uchwały.

§ 2

Wykonanie uchwały powierza się Zarządowi Gminy i Miasta

§ 3

Uchwała wchodzi w życie z dniem jej podjęcia

§ 4

Uchwała podlega ogłoszeniu poprzez jej rozplakatowanie na tablicy ogłoszeń w Urzędzie Gminy i Miasta Ozimek oraz opublikowaniu w miejscowej prasie.

PRZEWODNICZĄCY
RADY MIEJSKIEJ

Werner KLIMEK



województwo opolskie

miasto-gmina *Orłówek*

wieś-obręb *Grodziec*

położenie k.m. 1. dz. $\frac{264}{3}$ / $\frac{264}{1}$ / $\frac{265}{5}$ / $\frac{265}{2}$

Godło mapy zas. 1971 464-434-164

Skala 1:1000

TEREN OBJĘTY PROJEKOWANĄ ZMIANĄ
W PLANIE ZAGOSPODAROWANIA

ZAŁĄCZNIK DO UCHWAŁY
NR: A
DO UCHWAŁY NR XXIV/217/01

PRZEWODNICZĄCY
Rady Miejskiej
w Orłóweku
Werner Kilmek

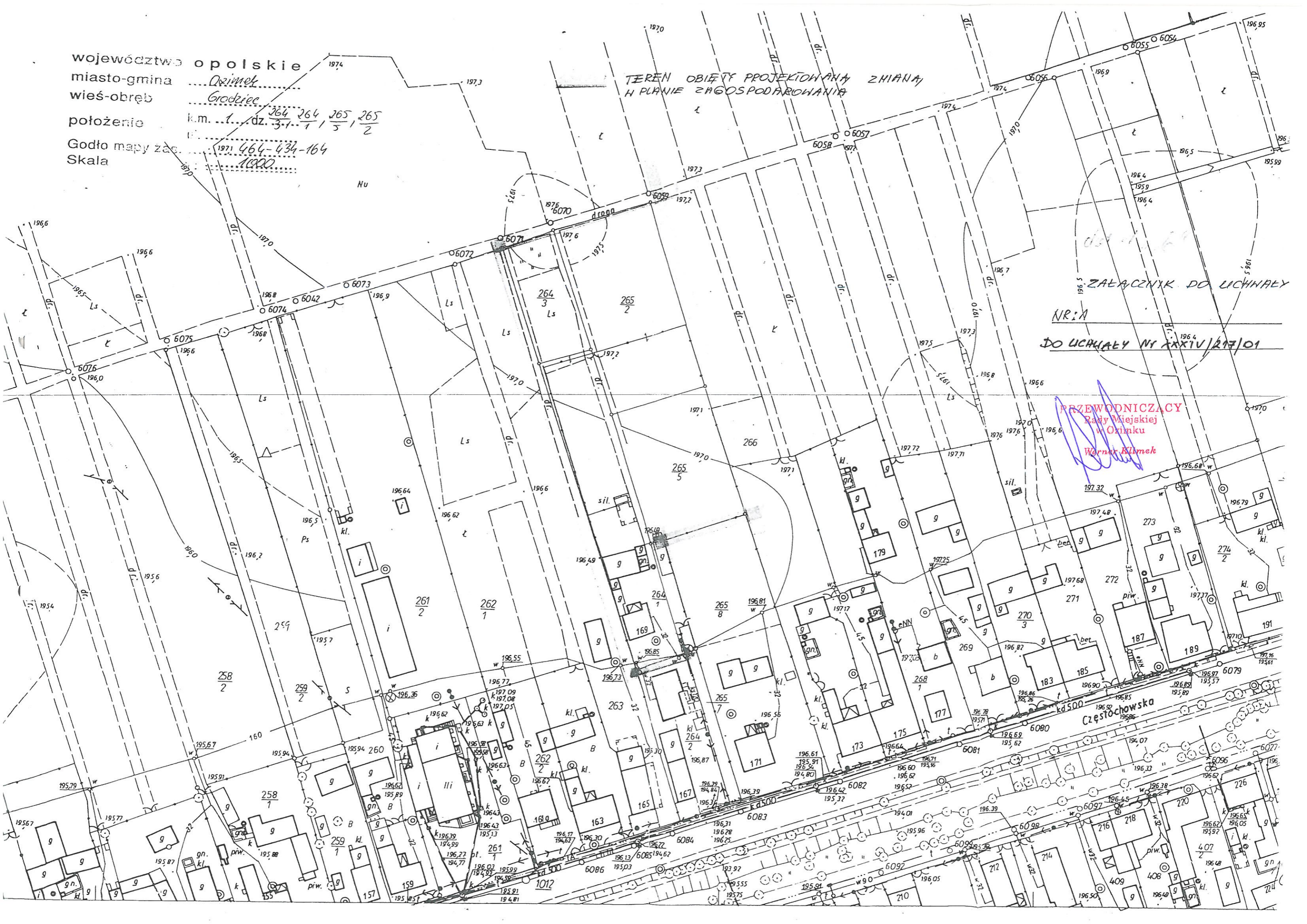

województwo opolskie

miasto-gmina *Orzimek*

wieś-obręb *Grodziec*

położenie k.m. ... dz. $\frac{264}{3}, \frac{264}{1}, \frac{265}{5}, \frac{265}{2}$

Godło mapy zac. *1971 464-434-164*

Skala *1:1000*

TEREN OBJĘTY PROJEKOWANĄ ZMIANĄ
W PLANIE Zagospodarowania PRZESTRZENNEGO

Nr
Załącznik do uchwały
Nr: *XXXIV/217/01*

RZĘWODNICZĄCY
Rada Miejskiej
w Orzimeku
Werner Klimek



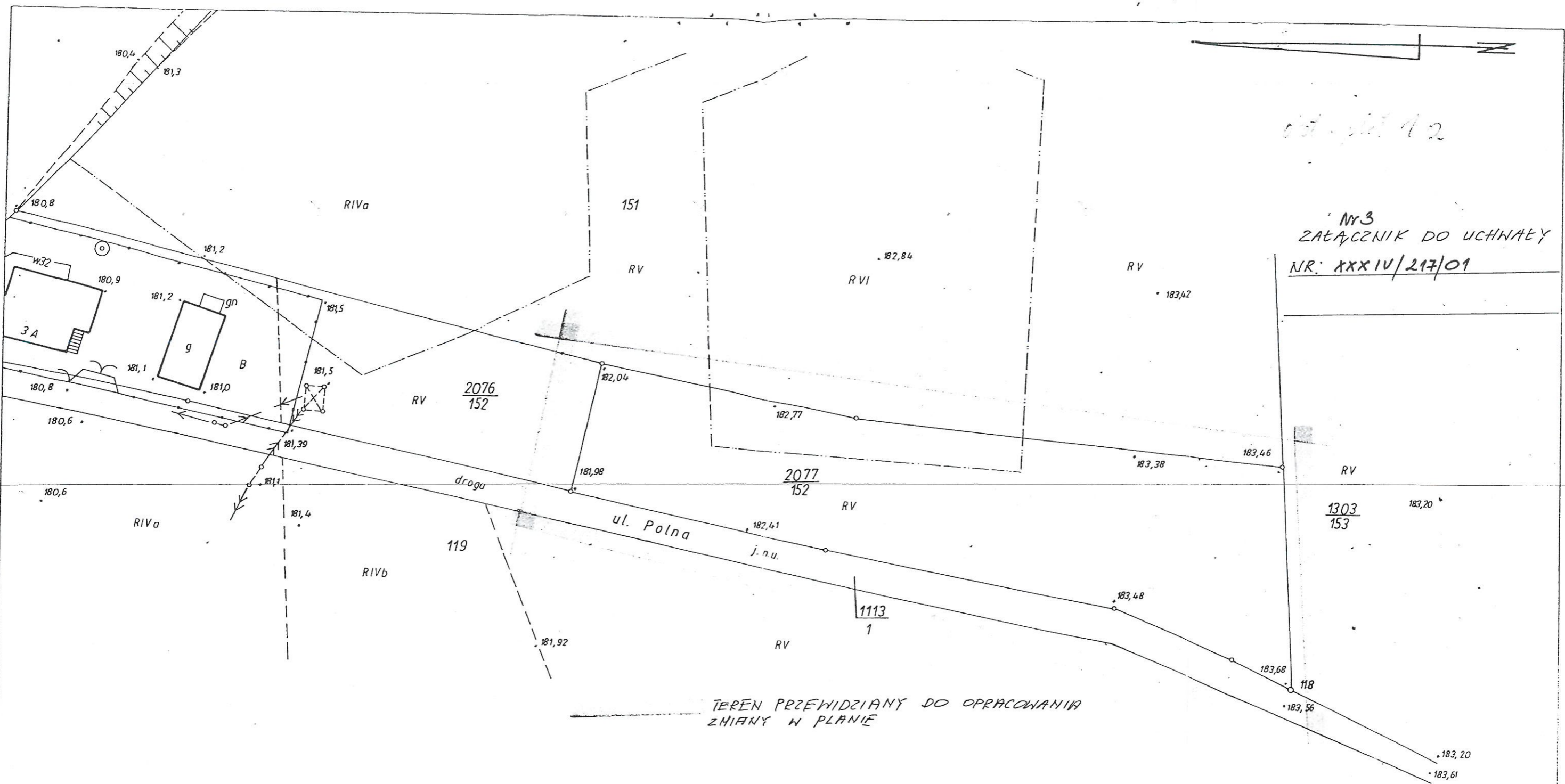

05.10.12
 Nr 3
 ZAŁĄCZNIK DO UCHWAŁY
 NR: XXXIV/217/01

TEREN PRZEWDZIANY DO OPRACOWANIA
 ZMIANY W PLANIE

PRZEWODNICZĄCY
 Rady Miejskiej
 w Ozimek
 Werner Klimek

Nie wyklucza się istnienia w terenie innych
 nie wykazanych na niniejszej mapie urządzeń
 podziemnych, które nie były zgłoszone
 do inwentaryzacji lub o których brak
 jest informacji w instytucjach branżowych

Starosta Opolski
 Powiatowy Ośrodek Dokumentacji Geodezyjnej
 i Kartograficznej w Opolu

W obszarze oznaczonym linią przerywaną dokonano aktualizacji treści mapy zasadniczej. Dokumenty z planu uzasadniającego przyjęto do zasobu powiatowego i zaewidencjonowano pod nr 7189/99.1999-10-71
 Niniejsza mapa może służyć do celów projektowych.
 Projektowane obiekty budowlane wymagające pozwoleń na budowę podlegają wytyczeniu i inwentaryzacji powykonawczej przez jednostki uprawnione do wykonywania prac geodezyjnych

Opole, 1999-10-71

474.211.121
 (powiększenie)
 1:500

Mapa jednostkowa
 Sporządzona przez geodetę uprawnionego:
 Przedsiębiorstwo Geodezyjne i Kartograficzne
 inż. Mieczysław Mendela
 45-010 OPOLE ul. Szpitalna 4
 NIP 754-102-05-55
 tel. 545084 dom. 745-155

województwo: opolskie
 gmina: Ozimek
 obręb: SCHODNIA STARA
 K. m. 2 działka 2077/152

Układ współrzędnych 1965
 Układ odniesienia Kronsztadt

Nr ks. rob. 191/99
 Nr zgt. pracy 2-1788/99

17

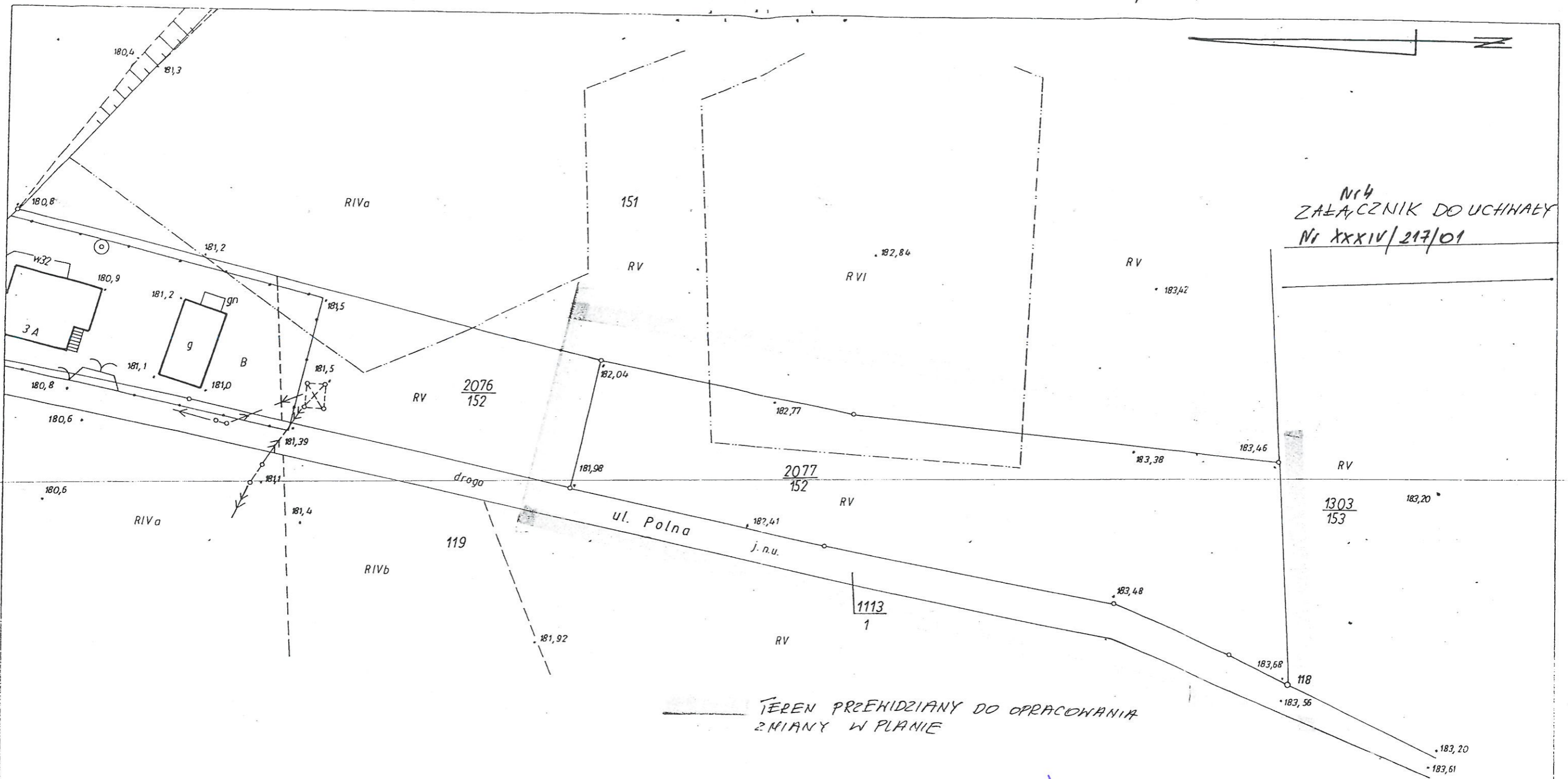

Nr 4
ZAŁĄCZNIK DO UCHWAŁY
Nr XXXIV/217/01

TEREN PRZEKIDZANY DO OPRACOWANIA
ZMIANY W PLANIE

PRZEWODNICZĄCY
Rady Miejskiej
w Ozimeku
Werner Klimek

Nie wchodzi w skład istnienia w terenie innych
nie wyznaczonych na niniejszej mapie urządzeń
podziemnych, które nie były zgłoszone
do inwentaryzacji lub o których brak
jest informacji w instytucjach branżowych

Starosta Opolski
Powiatowy Ośrodek Dokumentacji Geodezyjnej
i Kartograficznej w Opolu

<p>474.211.121 (powiększenie) 1:500</p>	<p>Mapa jednostkowa Sporządzona przez geodetę uprawnionego: Przedsiębiorstwo Geodezyjne i Kartograficzne inż. Mieczysław Mendela 45-010 OPOLE ul. Szpitalna 4 NIP 754-102-05-55 tel. 545084 dom. 745-155</p>	<p>województwo: opolskie gmina: Ozimek obwód: SCHODNIA STARA K.m. 2 działka 2077/152</p>	<p>Układ współrzędnych 1965 Układ odniesienia Kronsztadt</p>	<p>Nr ks. rob. 191/99 Nr zgł. pracy 2-1788/99</p>	<p>Opole 1999-10-7 1 W obszarze oznaczonym linią przerywaną dokonano aktualizacji treści mapy zasadniczej. Dokumenty z pomiaru uzupełniającego przyjęto do zasobu powiatowego w Opolu i zaawidencjonowano pod nr 1788/99-1999-10-7 1. Niniejsza mapa może służyć do celów projektowych. Projektowane obiekty budowlane wymagają pozwoleń na budowę podlegają wyliczeniu i inwentaryzacji powykosztowej przez jednostki uprawnione do wykonywania prac geodezyjnych.</p>
---	--	--	--	---	---