

**UCHWAŁA Nr XXV / 156 / 2000**  
**RADY MIEJSKIEJ W OZIMKU**

z dnia 17 lipca 2000 r.

w sprawie przystąpienia do opracowania planu zagospodarowania przestrzennego i opracowania zmian w planie zagospodarowania przestrzennego Gminy Ozimek.

Na podstawie art. 18 ust. 2 pkt 15 ustawy z dnia 8 marca 1990 r. o samorządzie gminnym / Dz. U. z 1996 r. Nr 13 poz. 74, Nr 58 poz. 262, Nr 89 poz. 401, Nr 106 poz. 496, Nr 132 poz. 622, z 1997 r. Nr 9 poz. 43, Nr 106 poz. 679, Nr 108 poz. 686, Nr 113 poz. 734, Nr 123 poz. 775, z 1998 r. Nr 155 poz. 1014, Nr 162 poz. 1126, z 2000 r. Nr 26 poz. 306 / oraz art. 11 ust. 1, art. 12 ust. 1 i 2 ustawy z dnia 7 lipca 1994 r. o zagospodarowaniu przestrzennym / Dz. U. z 1999 r. Nr 15 poz. 139, Nr 41 poz. 412 i Nr 111 poz. 1279, z 2000 r. Nr 12 poz. 136 / Rada Miejska w Ozimku u c h w a ł a, co następuje:

§ 1

1. Na wniosek i na koszt właścicieli niżej wymienionej działki przystępuje się do sporządzenia planu zagospodarowania przestrzennego obszaru położonego w Ozimku, w rejonie ul. Leśnej, obejmującego działkę nr 177/24 km 4 o powierzchni 0,1018 ha, stanowiącej łąkę klasy IV i VI oraz las klasy V.
2. Przedmiotem planu jest przeznaczenie terenu działki Nr 177/24 pod budownictwo jednorodzinne.
3. Granice obszaru objętego opracowaniem planu zaznaczone zostały na mapie stanowiącej załącznik Nr 1 do niniejszej uchwały.

§ 2

1. Na wniosek i na koszt właścicieli niżej wymienionych działek przystępuje się do opracowania zmiany planu zagospodarowania przestrzennego Gminy Ozimek, zatwierdzonego uchwałą Nr XX / 70 / 82 Rady Narodowej Miasta i Gminy Ozimek z dnia 24 września 1982 r., zmienionym uchwałą Nr XLI / 354 / 98 Rady Miejskiej w Ozimku z dnia 15 czerwca 1998 r., obejmującego położone:
  - a/ we wsi Dylaki działki:
    - 30/2, 31, 32, 36, 212/34 i 222/34 km 3 RZ stanowiące grunty rolne IV, V i VI o powierzchni około 6,500 ha,
    - 3/5, 11/1, 11/5 km 4RZ/2 o powierzchni 2,400 ha, stanowiące rolę i łąkę,
  - b/ we wsi Grodziec działkę Nr 1056 km 1 o powierzchni 0,4140 ha, stanowiącą łąkę IV klasy.
2. Przedmiotem zmian w planie zagospodarowania przestrzennego Gminy Ozimek jest przeznaczenie terenu działek wymienionych w § 2 ust 1 pod budownictwo jednorodzinne i letniskowe.
3. Granice obszaru objętego zmianami planu zaznaczone zostały na mapach stanowiących załączniki Nr 2, 3 i 4 do niniejszej uchwały.

§ 3

Wykonanie uchwały powierza się Zarządowi Gminy i Miasta

§ 4

Uchwała wchodzi w życie z dniem jej podjęcia

§ 5

Uchwała podlega ogłoszeniu poprzez jej rozplakatowanie na tablicy ogłoszeń w Urzędzie Gminy i Miasta Ozimek oraz opublikowaniu w miejscowej prasie.

PRZEWODNICZĄCY  
RADY MIEJSKIEJ

Werner KLIMEK

Załącznik Nr. 1  
do uchwały XXV/156/2000

m.p.

Województwo : **opolskie**

Gmina : **Ozimek**

Obręb : **Ozimek**

## OPIS I MAPA

Nr jednostki rejestrowej **16**

Nr Księgi Wieczystej **74868**

**Gmina Ozimek**

(Imię i nazwisko władającego - właściciela)

### Wypis z rejestru gruntów

Obręb	Numer		Określenie położenia	Rodzaj użytku	Klasa	Powierzchnia					
	mapy	działki				użytków			działki		
						ha	ar	m <sup>2</sup>	ha	ar	m <sup>2</sup>
Ozimek	4	177/24		Ł	IV	0	03	86	0	10	18
				Ł	VI	0	01	79			
				Ls	V	0	04	53			
			razem =					0	10	18	0

**Słownie : dziesięć arów osiemnaście m<sup>2</sup>**

### Mapa

(odrys - wyrys z mapy ewidencyjnej)

Skala 1: 2000

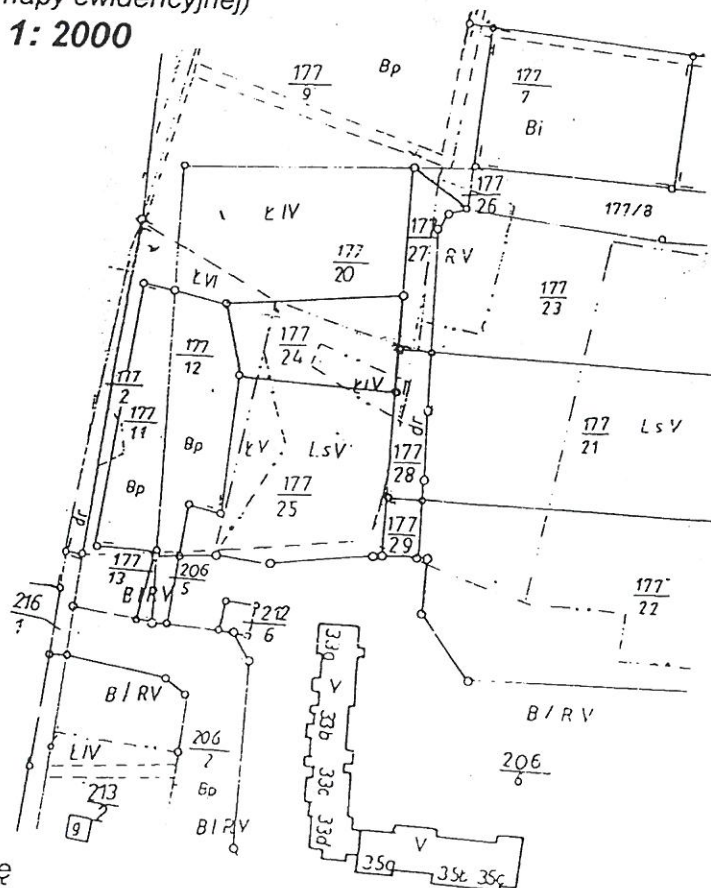

Dokument nie stanowi podstawy do  
z pracy ewidencyjnej i jest przeznaczony  
do celów informacyjnych.

Niniejszy wypis z rejestru gruntów i mapę  
sporządzono według stanu z 1999 roku.

Opole dnia : 1999 -11- 05  
podpis:

**PRZEWODNICZĄCY**  
**Rady Miejskiej**  
**w Ozimku**

**Werner Ozimek**

Geodeta i prawnik  
Artur Wróblewski  
numer 46914  
Ozimek, ul. Piłsudskiego 5, 1  
tel./fax 453-551



Złączenie Nr 2  
do Uchwały XXVI/156/2000

Województwo opolskie  
Powiat ..... opolski  
Gmina ..... Ozimek  
**Obręb DYLAKI**  
Działka **3/2, 11/3**  
Karta mapy /arkusz/ **4 RZ**  
Sekcja ..... **464.433.014**

1:1000

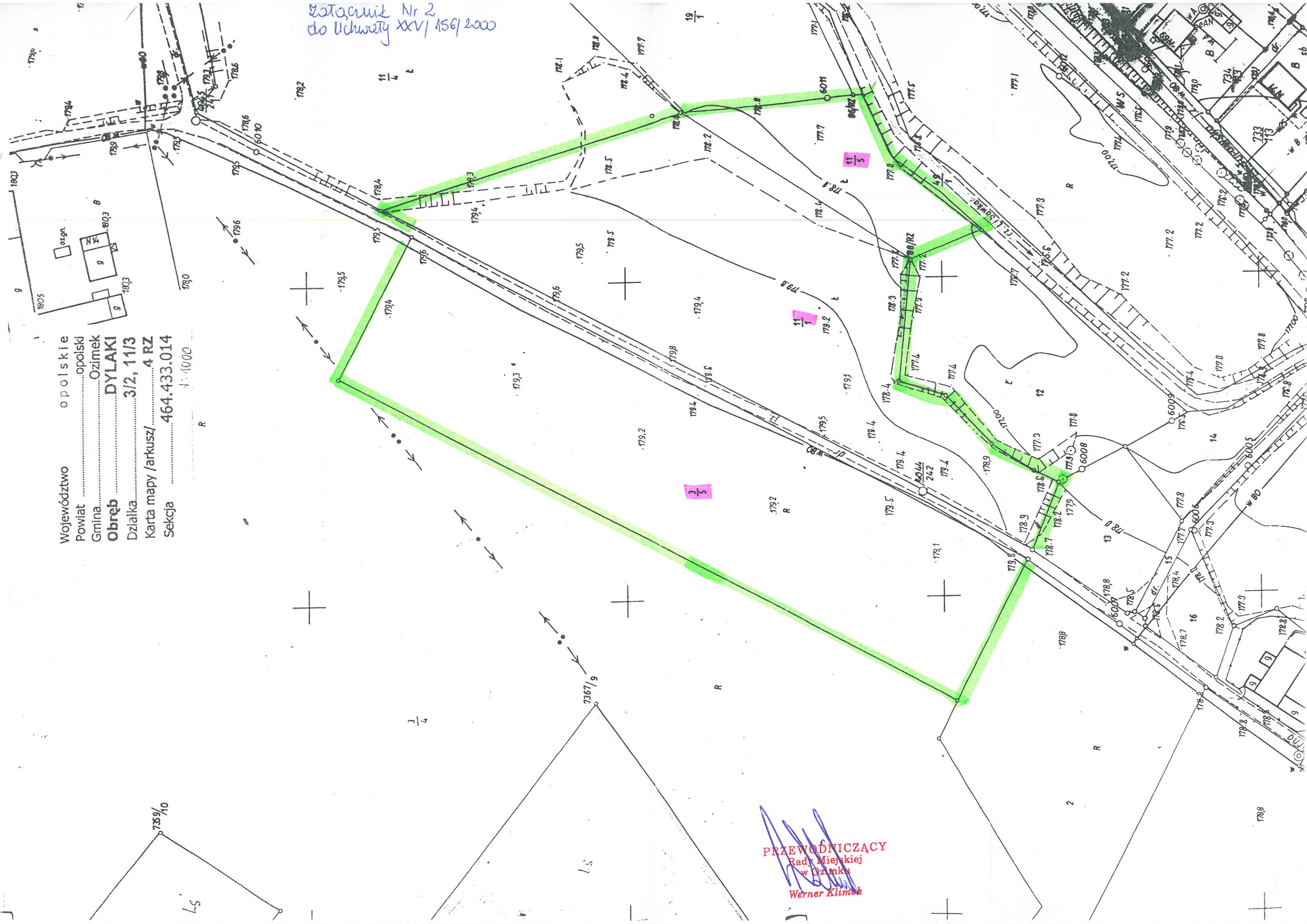

**PRZEWODNICZĄCY**  
Rady Miejskiej  
w Ozimku  
Werner Klimek



Katastronik Nr 3  
do uchwały XXVI/156/2000

Załącznik do wniosku  
o zmianę sposobu użytkowania

WSTĘPNA KONCEPCJA URBANISTYCZNA  
OSIEDLA MIESZKANIOWO-LETNISKOWEGO  
W DYŁAKACH GMINA OZIMEK  
SKALA 1 : 2000 WARIANT I

Opracował Zespół pod kierunkiem

Daniela Pisarczyka

Prof. dr hab. inż. Daniel Pisarczyk

Geodeta specjalizacji: 11721, 6779

ul. Armii 5 nr. 13. 41-500 Opatów

45-055 OPOLE

Opole, czerwiec 2000

PRZEWODNICZĄCY  
Rady Miejskiej  
w Ozimku  
Werner Klimek

© Prawa autorskie do koncepcji Urbanistycznej  
zastrzeżone są na rzecz Daniela Pisarczyka.  
Kopiowanie lub naśladowanie wymaga zgody autor

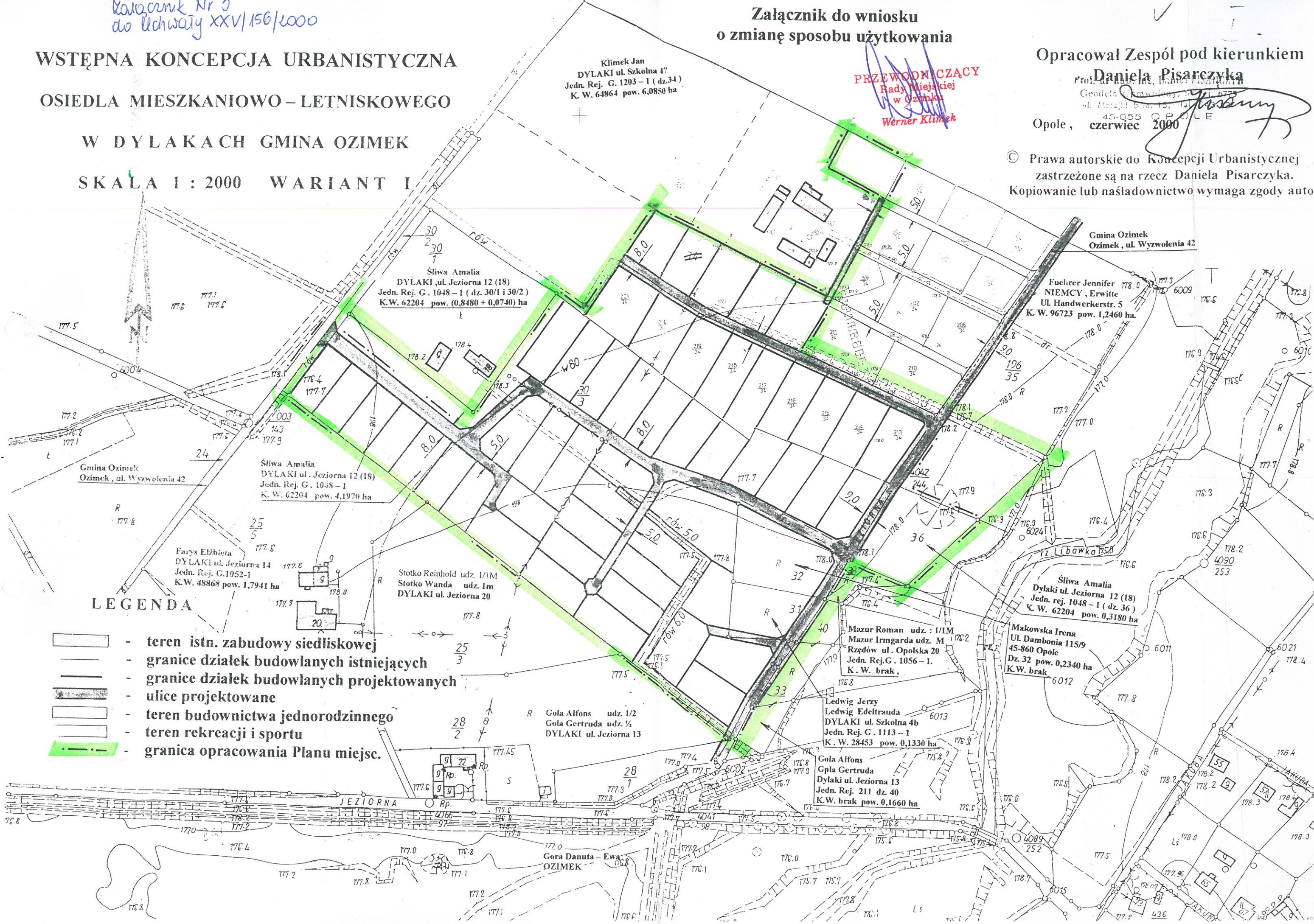

Klimek Jan  
DYŁAKI ul. Szkolna 47  
Jedn. Rej. G. 1203-1 (dz.34)  
K.W. 64864 pow. 6,0850 ha

Śliwa Amalia  
DYŁAKI ul. Jeziorna 12 (18)  
Jedn. Rej. G. 1048-1 (dz. 30/1 i 30/2)  
K.W. 62204 pow. (0,8480 + 0,0740) ha

Fuehrer Jennifer  
NIEMCY, Erwitte  
UL Handwerkerstr. 5  
K.W. 96723 pow. 1,2460 ha.

Śliwa Amalia  
DYŁAKI ul. Jeziorna 12 (18)  
Jedn. Rej. G. 1048-1  
K.W. 62204 pow. 4,1970 ha

Farys Elżbieta  
DYŁAKI ul. Jeziorna 14  
Jedn. Rej. G. 1052-1  
K.W. 48868 pow. 1,7941 ha

Stotko Reinhold udz. 1/1M  
Stotko Wanda udz. 1m  
DYŁAKI ul. Jeziorna 20

Mazur Roman udz. 1/1M  
Mazur Irmgarda udz. M  
Rzędów ul. Opolska 20  
Jedn. Rej. G. 1056-1.  
K.W. brak

Makowska Irena  
UL Dambonia 115/9  
45-860 Opole  
Dz. 32 pow. 0,2340 ha  
K.W. brak

Gola Alfons udz. 1/2  
Gola Gertruda udz. 1/4  
DYŁAKI ul. Jeziorna 13

Ledwig Jerzy  
Ledwig Edeltrauda  
DYŁAKI ul. Szkolna 4b  
Jedn. Rej. G. 1113-1  
K.W. 28453 pow. 0,1330 ha

Gola Alfons  
Gola Gertruda  
Dylaki ul. Jeziorna 13  
Jedn. Rej. G. 211 dz. 40  
K.W. brak pow. 0,1660 ha

Gora Danuta - Ewa  
OZIMEK

LEGENDA

- teren istn. zabudowy siedliskowej
- granice działek budowlanych istniejących
- granice działek budowlanych projektowanych
- ulice projektowane
- teren budownictwa jednorodzinnego
- teren rekreacji i sportu
- granica opracowania Planu miejsc.



województwo opolskie  
 miasto-gmina OZIMEK  
 wieś-obręb GŁODZIEC  
 położenie k.m. 1 dz. 10/56  
 ul. ....  
 Godło mapy zas. ....  
 Skala 1:5000

Wydział Nr 4  
 do uchwały XXVI/156/2020

Dokument niniejszy jest wrysem z mapy  
 ewidencyjnej wydanym .....  
 184/1000 .....  
 (nazwa jednostki)  
 nie przeznaczonym do dokonania wpisu  
 w księdze wieczystej.

INSPEKTOR  
*[Signature]*  
 .....

**PRZEWODNICZĄCY**  
 Rady Miejskiej  
 w Ozimek  
**Werner Klimek**

wieś Antoniów

