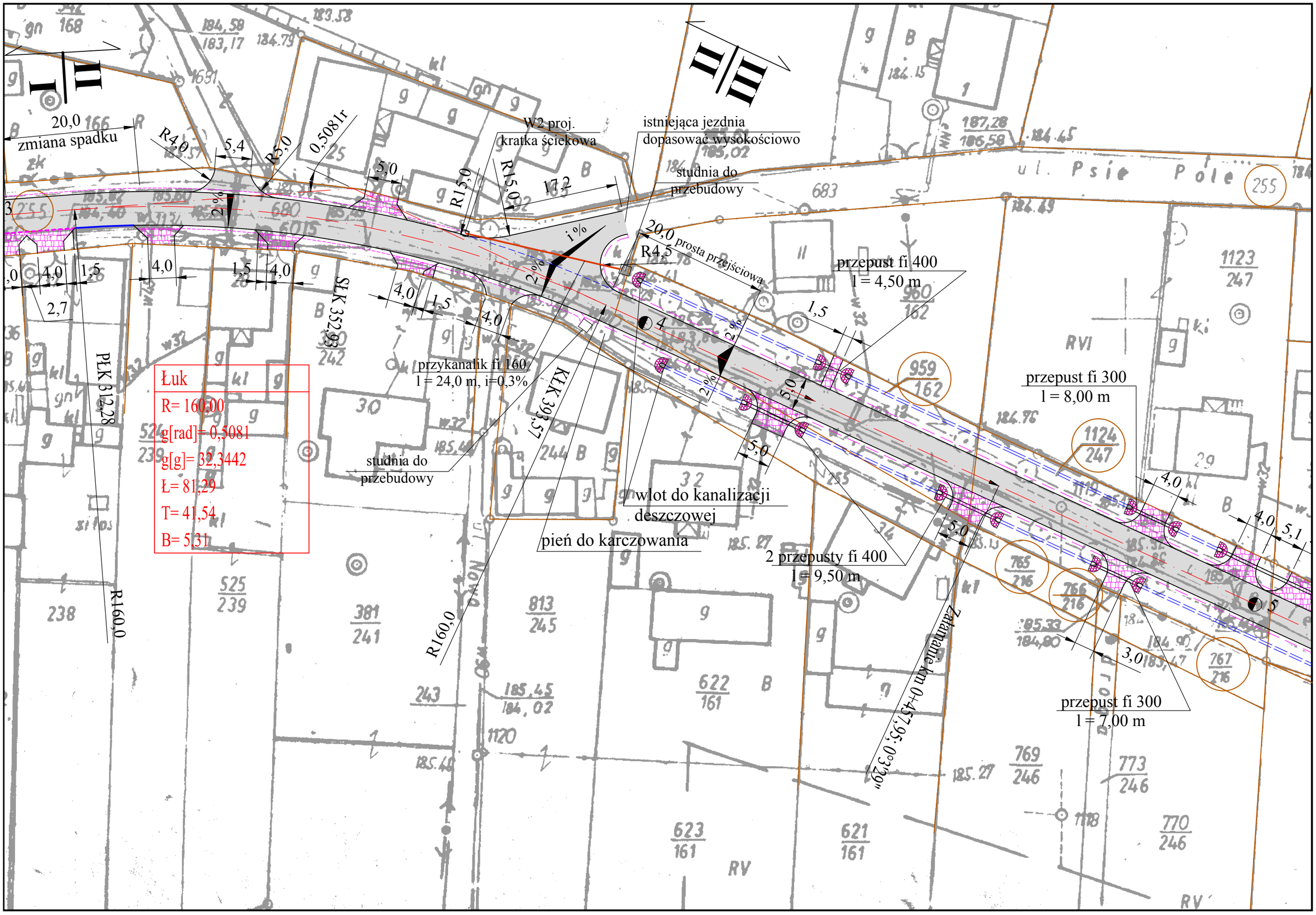

zmiana spadku
20,0
R4,0
5,4
R5,0
0,5081r
5,0
R15,0
R15,0
17,2
W2 proj.
kratka ściekowa
istniejąca jezdnia
dopasować wysokościowo
studnia do
przebudowy
ul. Psie Pole
20,0 prosta przejściowa
R4,5
przepust fi 400
l = 4,50 m
przykanalik fi 160
l = 24,0 m, i=0,3%
studnia do
przebudowy
wlot do kanalizacji
deszczowej
pień do karczowania
2 przepusty fi 400
l = 9,50 m
przepust fi 300
l = 8,00 m
przepust fi 300
l = 7,00 m
Załamanie km 0+457,95; 0°32'9"
SŁK 352,93
KŁK 393,57
PŁK 312,28
R160,0
R160,0
Łuk
R= 160,00
g[rad]= 0,5081
g[g]= 32,3442
Ł= 81,29
T= 41,54
B= 5,31